

Von Weinstadt /
Beutelsbach kommend



Schurwaldhalle

Von Esslingen
kommend

Von Plochingen
kommend



Die Schurwaldhalle

Ort der Kultur und der Kommunikation

**Krummhardter Straße 54
73773 Aichwald, Ortsteil Schanbach**

Ihre Ansprechpartnerin
bei der Gemeinde Aichwald:

Sandra Guss
Tel.: 0711 / 36 909-47
Fax: 0711 / 36 909-84
sandra.guss@aichwald.de
www.aichwald.de



**Saal
mit Blick
auf die
Bühne**



Foyer

Der kulturelle Teil der Schurwaldhalle besteht aus einem großen Saal mit Bühne. Eine große Saalküche ist angegliedert. Eine besondere Atmosphäre bietet das Foyer der Kulturhalle – eine kleine Küche ist hier ebenfalls vorhanden. Zudem stehen fünf Vereinsräume zur Verfügung. Diese werden unter anderem an die Vereine für ihre wöchentlichen Proben vergeben.

Alle Räumlichkeiten der Kulturhalle können angemietet werden.

2. Reinigung

| | |
|------------------------------|----------|
| Reinigung Saal (mit Foyer) | 195,00 € |
| Reinigung Foyer/Vereinsräume | 51,00 € |

3. Kautio

| | |
|------------------|----------|
| Saal (mit Foyer) | 500,00 € |
| Foyer | 250,00 € |
| Vereinsräume | 150,00 € |

Im Einzelfall kann auch eine höhere Kautio festgelegt werden.

Die Kautio wird nur unter der Voraussetzung zurückerstattet, dass keine Schäden an der Einrichtung, inklusive der mitbenutzten Küche, entstanden sind und die Räumlichkeiten in einem einwandfreien, sauber gereinigten Zustand hinterlassen werden.

4. Sonstiges

| | |
|-------------|----------------|
| Tischdecken | Stück / 5,00 € |
| Beamer | 30,00 € |

| | |
|---|---------|
| Bestuhlung (mit Tischen) je 50 Personen | 40,00 € |
| Bestuhlung (ohne Tische) je zu 100 Personen | 40,00 € |

| | |
|--|---------|
| Veranstalterhaftpflicht Saal | 41,36 € |
| Veranstalterhaftpflicht Foyer/Vereinsräume | 21,83 € |

5. Rücktrittsgebühren

Bei Rücktritt bis 14 Tage vor Veranstaltungsbeginn:
Kostenfrei, bereits bezahlte Gebühren werden zurück erstattet.

Bei Rücktritt innerhalb von 14 Tagen vor Veranstaltungsbeginn:
25% der jeweiligen berechneten Benutzungsgebühr

Was kostet die Anmietung?

Benutzungsentgelt

(Auszug aus der Benutzungsordnung für die Schurwaldhalle § 14 und Anlage „Benutzungsgebühren“ - Kulturhalle gültig ab 01. Januar 2023)

Gebühren für den Benutzungszeitraum von 11:00 Uhr des Veranstaltungstages bis zum nächsten Morgen um 11:00 Uhr:
Die Halle ist am Folgetag einer Veranstaltung spätestens um 11:00 dem Hausmeister zu übergeben. Bei Nichteinhalten wird zusätzlich die Verlängerungsgebühr berechnet.

1. Entgelte für Raummiete ab 1. Januar 2023 (Nettobeträge)

Örtliche

| | 3 Stunden | 6 Stunden | ganztägig |
|-----------------------------------|-----------|-----------|------------|
| Vereinsraum 1 | 25,00 € | 50,00 € | 62,00 € |
| Vereinsraum 2 | 8,00 € | 17,00 € | 21,00 € |
| Vereinsraum 3 | 15,00 € | 30,00 € | 37,00 € |
| Vereinsraum 4 | 15,00 € | 30,00 € | 37,00 € |
| Vereinsraum 5 | 8,00 € | 17,00 € | 21,00 € |
| Foyer | | | 131,00 € |
| Wochenendtarif (Foyer) | | | 223,00 € |
| Saal (mit Foyer) | | | 685,00 € |
| Wochenendtarif (Saal) | | | 1.160,00 € |
| Verlängerung (Saal bis 6 Stunden) | | | 550,00 € |

Auswärtige

| | 3 Stunden | 6 Stunden | ganztägig |
|-----------------------------------|-----------|-----------|------------|
| Vereinsraum 1 | 50,00 € | 100,00 € | 124,00 € |
| Vereinsraum 2 | 17,00 € | 34,00 € | 43,00 € |
| Vereinsraum 3 | 29,00 € | 58,00 € | 72,00 € |
| Vereinsraum 4 | 29,00 € | 58,00 € | 72,00 € |
| Vereinsraum 5 | 17,00 € | 34,00 € | 43,00 € |
| Foyer | | | 190,00 € |
| Wochenendtarif (Foyer) | | | 321,00 € |
| Saal (mit Foyer) | | | 850,00 € |
| Wochenendtarif (Saal) | | | 1.445,00 € |
| Verlängerung (Saal bis 6 Stunden) | | | 685,00 € |

| | |
|------------|----------|
| Foyerküche | 47,00 € |
| Saalküche | 158,00 € |
| Kühlraum | 46,00 € |

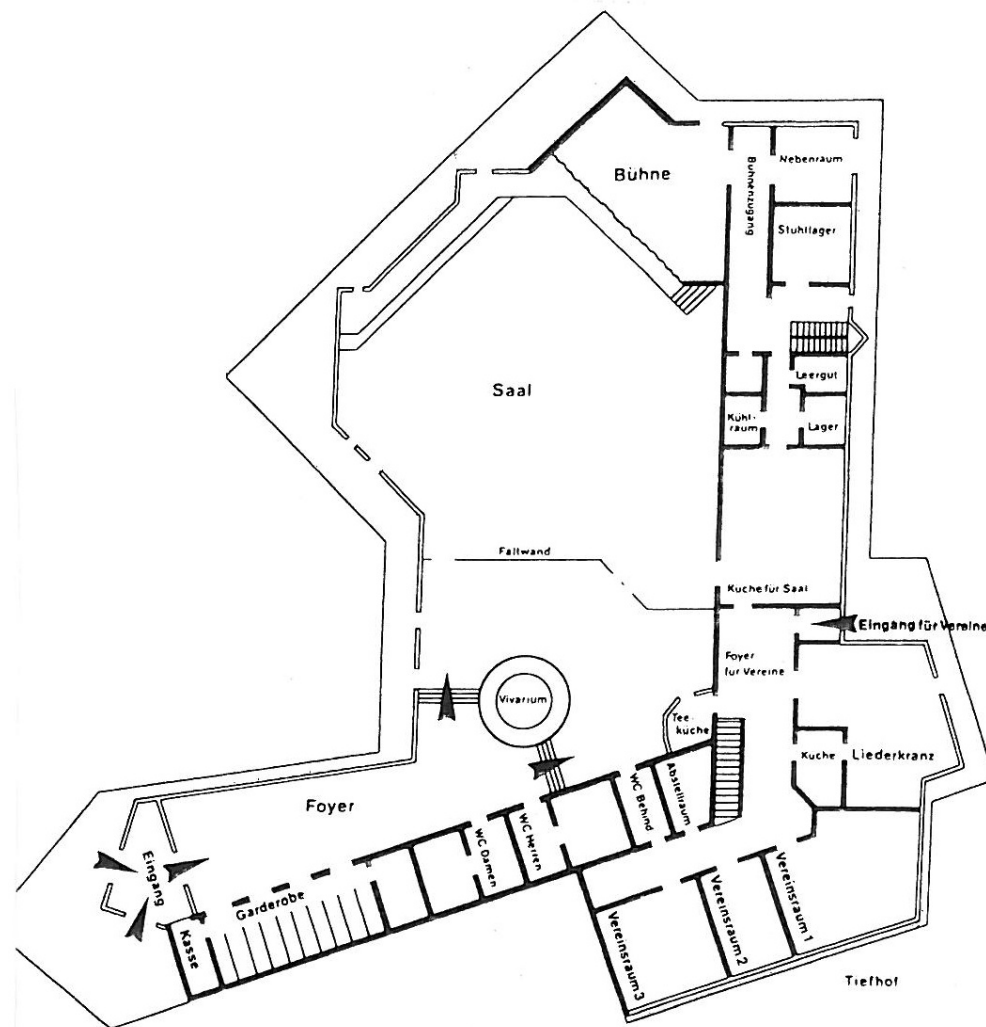

Grundfläche Saal und Foyer

| | |
|--|----------------------|
| Grundfläche des Saals | 383,5 m ² |
| zuzügl. 2 Stufenreihen mit insg. 23,5m Länge | |
| Bühnenfläche innerhalb der Vorhänge | 38 m ² |
| Grundfläche Foyer und Eingangshalle | 253 m ² |

Für die Bestuhlungsmöglichkeit Ihrer Veranstaltung im Saal/Foyer stehen Ihnen verschiedene Pläne zur Verfügung.
(Diese Pläne sind Maßgebende und müssen eingehalten werden)

Grundfläche Vereinsräume

| | |
|----------------------|-------------------|
| Fläche Vereinsraum 1 | 68 m ² |
| Fläche Vereinsraum 2 | 28 m ² |
| Fläche Vereinsraum 3 | 45 m ² |
| Fläche Vereinsraum 4 | 60 m ² |
| Fläche Vereinsraum 5 | 24 m ² |

Bestuhlung der Vereinsräume

| | | |
|------------------------|--|----------------------------|
| VR 1+2 | Betischung 70 Personen (mit Buffet 60 Personen) Bestuhlung 80 Personen (können abgedunkelt werden, z.B. für Filmvorführungen für PC Präsentationen) | (max.) (max.) (max.) |
| Raum 1 | Betischung 50 Personen Bestuhlung 60 Personen | (max.) (max.) |
| Raum 3 | Betischung 30 Personen Bestuhlung 45 Personen | (max.) (max.) |
| Raum 4 (UG) | Übungsraum mit Spiegel | |
| Raum 5 (UG) | Kleiner Konferenzraum Betischung 10 Personen Bestuhlung 15 Personen | (max.) (max.) |

Übersichtsplan Gemeindezentrum

